



COMMISSARIO DI GOVERNO

EX LEGGE 116/2014

REGIONE TOSCANA

DIREZIONE DIFESA DEL SUOLO E PROTEZIONE CIVILE
SETTORE GENIO CIVILE VALDARNO SUPERIORE

CASSE DI ESPANSIONE DI FIGLINE LOTTO PRULLI

ACCORDO DI PROGRAMMA D.M. N. 550 DEL 25/11/2015

PROGETTO DEFINITIVO

DIRIGENTE RESPONSABILE DEL CONTRATTO RESPONSABILE UNICO DEL PROCEDIMENTO
Ing. Leandro RADICCHI Ing. Enzo DI CARLO

UFFICIO DI PROGETTAZIONE

PROGETTISTI	COLLABORATORI ALLA PROGETTAZIONE	ADEMPIMENTI AMMINISTRATIVI
Ing. Francesca BARZAGLI	Ing. Francesco BARZAGLI	Dott.ssa Roberta Padà BIGARINI
Ing. Lorenzo BECHI	Geol. Andrea ADESSI	Dott.ssa Ivana D'ANGELO
Ing. Fabio MARTELLI	Geom. Roberto BIGAZZI	Dott.ssa Maddalena Turchi
Ing. Andrea NAVARRIA	Geom. Vincenzo DE MARCO	
Ing. Marie-Claire NITBARIKURE	Geom. Marco LUITI	
Geol. Andrea SALVADORI	Ing. Vincenzo VERZINO	
Geol. Francesco VANNINI		

COORDINATORE PER LA SICUREZZA
IN FASE DI PROGETTAZIONE
Geom. Antonello MAZZOLIN

CODICE PROGETTO
PROGETTO FID 1007

OGGETTO ELABORATO

OPERE MINORI

SCHEMA TIPOLOGICO FOSSI DI GUARDIA

FILE

P	D	H	P	R	0	1	T	R	0	1	D	M	G
---	---	---	---	---	---	---	---	---	---	---	---	---	---

 ELAB.

P	D	H	P	R	0	4	T	R	0	1
---	---	---	---	---	---	---	---	---	---	---

emissione	revisione	scala	data	ELABORATO
R00		1:500/1:200	Settembre 2018	
R01	Conferenza dei servizi		Dicembre 2018	
				H_PR_04

Firenze - Via San Gallo, 34/A - 50129 - Tel. 055/4622711

TIPOLOGIA FOSSO A LATO DEL RILEVATO ARGINALE



SEZIONE TRASVERSALE T-T

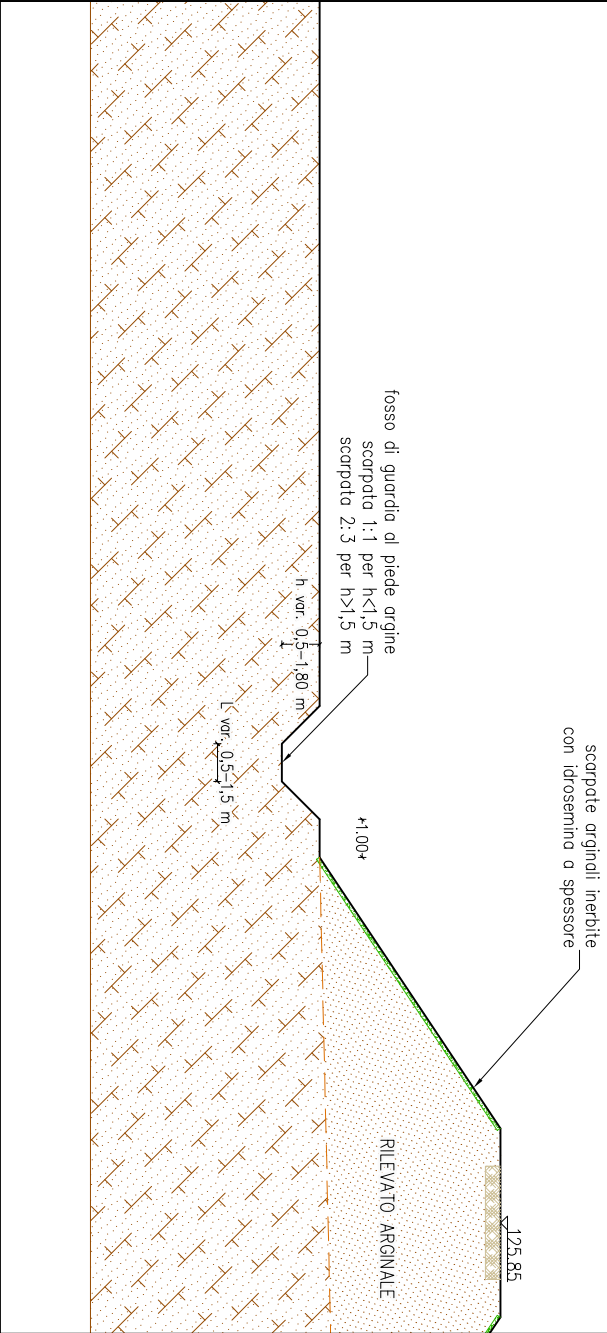

TIPOLOGIA FOSSO A LATO DELLA PISTA DI SERVIZIO

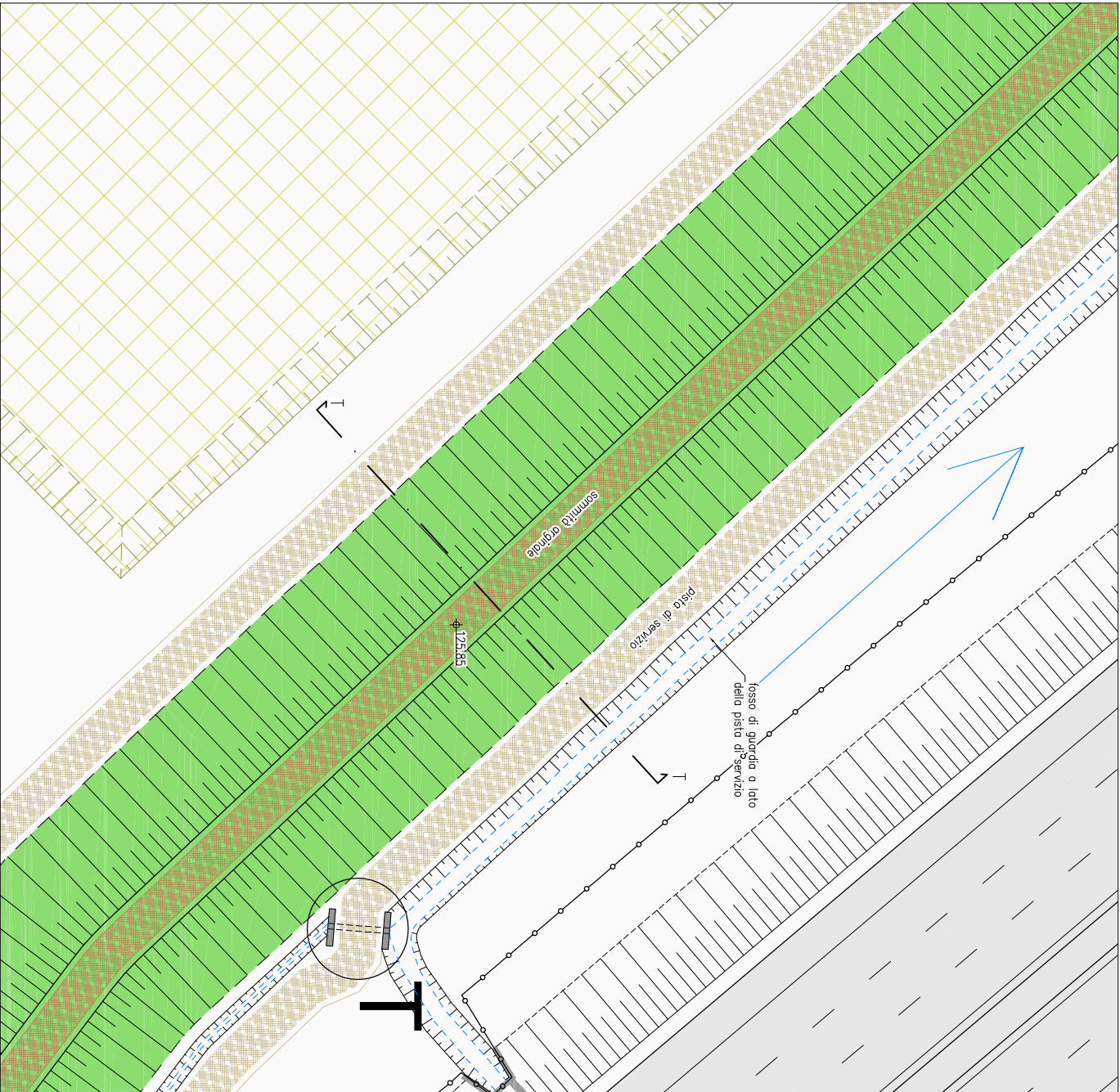

SEZIONE TRASVERSALE T-T

